

Née en 1962 dans l'Eure; diplômée Architecte DPLG en 1987, elle suit une formation parallèle de graphiste-Maquettiste et poursuit avec une formation d'émailleur sur cuivre et argent.

Sa création personnelle touche divers domaines : peinture, créations textiles, tapisserie à l'aiguille, chasubles, masques, émaux, fresques, cartes d'art, étiquettes de vin...

**1997** : Frédérique Rouquette privilégie la peinture.

Depuis cette date, elle participe à des **expositions collectives** dans des **salons parisiens** : Artistes Français, Dessin et Peinture à l'eau au Grand Palais, Violet ; et à des salons en **province** : Nevers, Bourges, St Brisson sur Loire...

Elle présente ses œuvres lors d'**expositions personnelles** à Nevers et dans toute la Nièvre, à Dijon, à Paris, à Brest...

Frédérique ROUQUETTE utilise les supports bois, toile, carton et papier, et s'exprime par le dessin, le pastel, la gouache, l'acrylique et les techniques mixtes.

Plusieurs prix et médailles récompensent son talent. Elle est Sociétaire des Artistes Français, membre de la Fondation Taylor et de la Société des Arts-Sciences et lettres.



Site : [rouquette.frederique.free.fr](http://rouquette.frederique.free.fr)  
E-mail : [frederique.rouquette@free.fr](mailto:frederique.rouquette@free.fr)

## Atelier

Pinay - 58320 Parigny les Vaux  
(proche de Nevers)

**Vous pouvez lui rendre visite sur rendez-vous :**

**Tel et fax : 03 86 58 76 45**

**Port : 06 65 61 68 45**

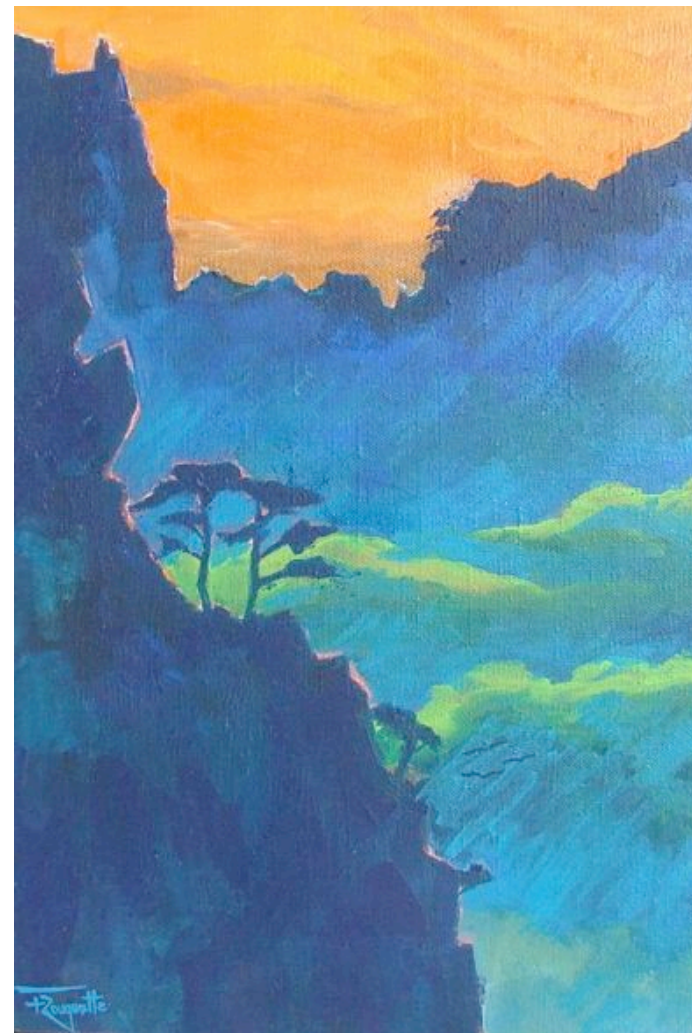

« Faveur »  
Acrylique sur Toile

# Frédérique Rouquette



**Le pommier donne des pommes.**

**Je peins.**

**Une brise...elle est légère. Je respire.**

Ma peinture est une respiration en couleur.

**Je suis dans l'ordre de la relation, de la vie qui circule.**

**Le pommier vit les saisons... il croît..**

La peinture est une voie, une exploration du mystère de la vie.



« Danse »

**Dans le silence de mon atelier, j'écoute, reçois, prie, transforme l'émerveillement et l'insaisissable qui sont venus jusqu'à moi.**

**Dans le même instant je cherche et découvre ; je doute et persévère.**

**J'aime la Beauté qui m'entourne, qui me parle et me touche.**

**Elle m'est nourriture et joie.**

**J'aime sa Parole mystérieuse qui m'interroge et me répond.**

**Elle me fait vivre et travailler !**

**Elle me fait devenir qui je suis.**



« Bienveillance »

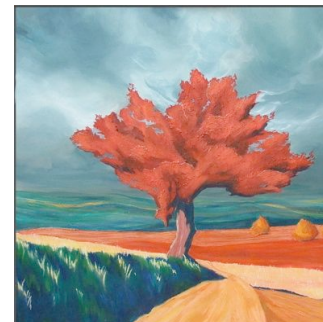

« Veilleur »



« Eclat »

« Terre d'ombre »

Un jour j'ai demandé à un ami :  
 « Quoi de neuf ? »  
 Il m'a répondu :  
 « L'Éternel »  
 J'ai été comblée.

